SuperTilt

Facilitation graphique, communiquer avec le visuel

4,6/5 (268 avis)

Formation en ligne

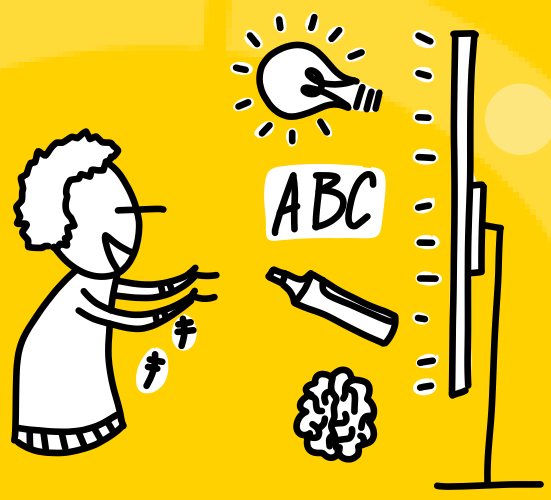

- 10h (formule Solo)
- 25h (formule Communauté)
- 26,5h (formule PRO)

- 99€ (Solo)
- 249€ (Communauté)
- 539€ (PRO)

Prérequis

- Pas de prérequis en termes de compétence de dessin

Public visé

- Formateur, formatrice
- Facilitateur, facilitatrice
- Coach
- Chargé.e d'innovation
- Responsable projet
- Manager
- Ingénieur.e

Objectifs de la formation

- Développer la confiance en votre capacité à dessiner, même sans compétences artistiques initiales.
- Enrichir vos projets professionnels et ateliers avec le sketchnote, la synthèse visuelle et le parler-dessiner.
- Structurer visuellement des idées pour capturer et retranscrire des concepts de manière efficace, seul ou en groupe.
- Renforcer l'impact de votre communication visuelle et améliorer l'engagement de vos interlocuteurs.

La facilitation graphique pour rendre visible vos idées

Pendant cette formation en ligne de 5 semaines consécutives, vous découvrirez ce qu'est la facilitation graphique et dans quel cadre l'utiliser. L'objectif est de vous fournir des outils et des méthodes pratiques pour vous lancer dans cette discipline.

Exercices à réaliser seul(e) ou, pour les formules "Communauté" et "Pro", exerice en binômes, rendez-vous hebdomadaires à distance pour échanger sur vos questions et difficultés éventuelles... Je vous accompagne pas à pas dans votre parcours de formation à distance.

SuperTilt

Programme

Module 1 : Introduction

- Définir ou préciser votre projet
- Les prérequis : décomplexons-nous
- Qu'est-ce que la facilitation graphique ?
- Des exemples d'usages
- Facilitation, scribing, doodling … comment se repérer ?
- Les modèles conversationnels
- Cerveau gauche / cerveau droit
- Le lâcher-prise et l'écoute de soi
- L'écoute 100%
- Exercice pratique module 1
- Quiz Module #1
- Live #1 (non disponible pour la formule SOLO)

Module 2 : les fondamentaux

- L'alphabet visuel
- Le vocabulaire visuel
- La grammaire visuelle
- L'architecture de la page
- Les personnages, les mouvements, les émotions
- Exercice pratique facilitation graphique : les fondamentaux
- Constituez votre binôme
- Live#2 (non disponible pour la formule SOLO)

Module 3 : sketchnoting et scribing

- Le sketchnote
- Le scribing part. 1 (non disponible pour la formule Sketchnoting en solo)
- Le scribing part. 2 (non disponible pour la formule Sketchnoting en solo)
- Constituer son book et Montrer son travail
- Collecter des feedbacks sur ses sketchnotes et scribes
- Exercice pratique
- Live #3 (non disponible pour la formule Sketchnoting en solo)

SuperTilt

Programme

Module 4 : la modélisation

- La gestalt
- La modélisation
- Exercices : premiers pas vers la modélisation
- Développer son écoute visuelle
- Les droits d'auteur
- Exercice pratique
- Live #4

Module 5 : le parler-dessiner

- Qu'est ce que c'est ? Comment pratiquer ?
- Collecter des feedbacks sur la modélisation et le parler/dessiner
- Exercices pratiques
- Questionnaire d'évaluation
- Et après la formation ?
- Live #5
- Aller plus loin

Méthodes pédagogiques

- 1/3 théorie, 2/3 pratique
- Pédagogie progressive qui permet à chacun.e d'apprendre et maîtriser pas à pas
- Accès 24h/24h et 7j/7j au site supertilt.fr
- Live les mercredis de 12h30 à 13h15
- Communauté de partage (groupe privé LinkedIn)
- Accès aux live par Zoom (accès gratuit)

Modalités d'évaluation

- Quiz
- Exercices pratiques et corrections
- Questions orales pendant les lives hebdomadaires
- Formulaires d'autoévaluation de la formation

SuperTilt

Informations pratiques

En ligne
En groupe en rejoignant la prochaine session ou en totale autonomie et à votre rythme avec le formule SOLO

Dates et Horaires

Les dates des sessions en ligne sont mises en ligne sur www.supertilt.fr

Besoin d'adaptations ?

Contactez romain, romain@supertilt.fr, votre formateur et référent handicap pour tout besoin d'adaptation qu'il soit lié ou non lié à un handicap

votre formateur

Romain Couturier est facilitateur graphique, coach agile et facilitateur depuis 2012. Il accompagne les équipes et les organisations dans l'amélioration de leur collaboration afin de livrer des produits de meilleure qualité pour leurs utilisateurs et leurs clients.

06.66.98.76.35

SuperTilt

Retour sur les précédentes sessions de formation

Découvrez les retours des participant.es : leurs impressions, leurs premiers succès, comment ils utilisent le visuel dans leur quotidien ...

Voir les vidéos

Exemples de synthèses visuelles

SuperTilt
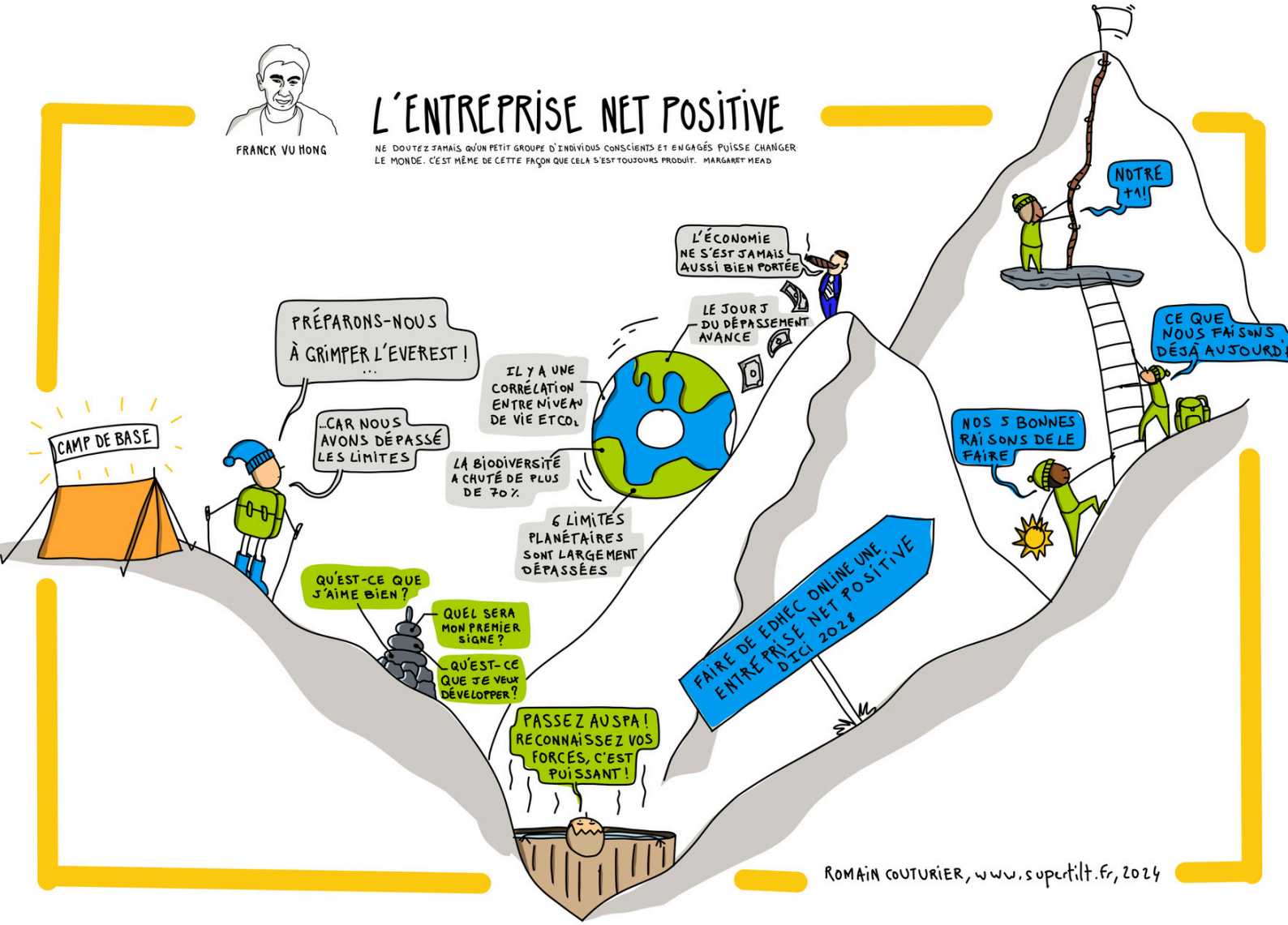
Exemples de synthèses visuelles